夕刊
臺灣日日新報
十二月二十六日

天皇陛下の親臨仰ぎ第八十一議會開院式
優渥なる勅語を賜はる

【東京電話】一億國民の士氣昂揚、國力總結集並に國内必勝體制の確立を期する第八十一帝國議會開院式は天皇陛下の親臨を仰ぎ奉り二十六日貴族院議場にて嚴かに擧行せられ畏くも陛下には同院式において優渥なる勅語を賜はつた、大東亞戰爭開始以來議會に行幸を仰ぎ奉ること四度、…

…ここに第八十一帝國議會開院式は滯りなく終了し陛下には諸員奉送裡に同十一時十五分貴族院を御發…く宮城に還幸あらせられた

開院式勅語

【東京電話】二十六日の帝國議會開院式勅語左の如し

朕茲ニ帝國議會開院ノ式ヲ行ヒ貴族院及衆議院ノ各員ニ告ク
朕カ外征ノ師ハ廣汎ナル地域ニ亙リ萬難ヲ排シテ隨處ニ敵ヲ撃破シ威武ヲ宇內ニ宣揚セリ而シテ友邦トノ盟約ハ愈固キヲ加フ朕深ク之ヲ欣フ今ヤ戰局重大ナリ宜シク億兆一心益國力ヲ培養シ敵國ノ非望ヲ破碎スヘシ朕ハ擧國臣民ノ忠誠勇武ニ信倚シ速ニ征戰ノ目的ヲ達成セムコトヲ期ス
朕ハ國務大臣ニ命シテ昭和十八年度及臨時軍事費ノ豫算案ヲ各般ノ法律案ト共ニ帝國議會ニ提出セシム卿等克ク朕カ意ヲ體シ和衷審議以テ協贊ノ任ヲ竭サムコトヲ望ム

敵國の非望を破碎
決戰下畏し異例の勅語

【東京電話】第八十一帝國議會開院式は畏くも天皇陛下親臨の下に二十六日午前十一時貴族院議場にて擧行され優渥なる勅語を賜はつたが畏くも勅語において特に皇軍將兵が廣汎なる地域に亙り萬難を排して隨所に敵を撃破し威武を宇內に宣揚せるを御嘉賞あらせられ、更に戰局愈々重大なる秋億兆一心益々國力を培養し敵國の非望を破碎すべき旨御明示あらせられた、この異例な勅語を拜し衆貴兩院議員は勿論全國民齊しく戰局の前途に垂させ給ふ…

衆院の勅語奉答文起草委員決定

【東京電話】二十六日の衆議院本會…

貴院豫算委員長

【東京電話】貴族院の豫算委員長に…

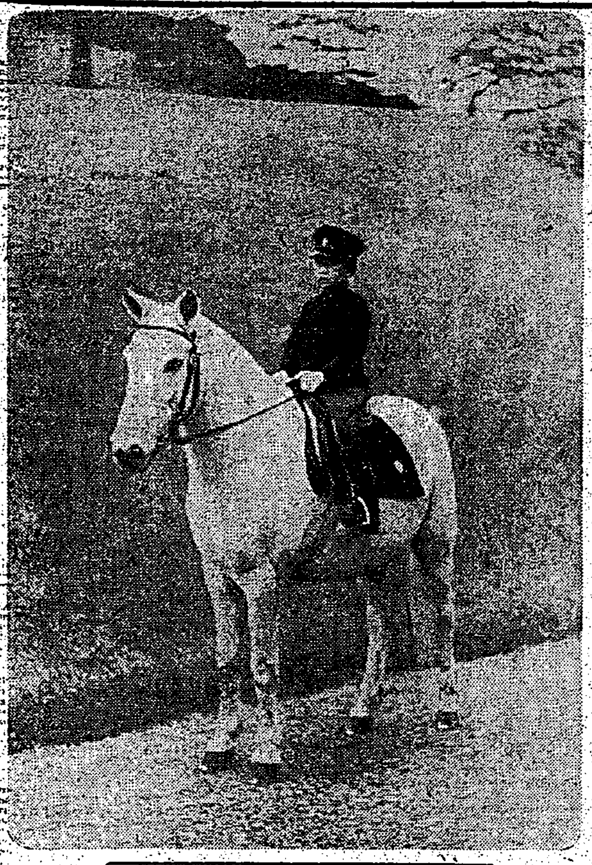

右「流間」に召させる皇太子殿下御近影（宮内省御貸下）

東亞侵略史に終止符
英の牙城・香港最後の日

【香港二十四日發同盟】昭和十六年十二月二十五日、それはイギリス人が香港に迎へる第百一回目のクリスマスだつた、…

日本軍 はすでに…

市街の …

大東亞要員錬成要綱

北阿佛叛逆軍に樞軸軍猛攻開始

【リスボン二十五日發同盟】…

百年の…

香港は…

ダルランの暗殺
米英の對立激化

裏切りに憤慨
佛人の仕業か

傀儡政權主席
ジローが有力

ル大統領の驚愕
獨外務省當局揶揄

ドゴール近く華府へ

佛領北阿混亂

米國朝野呆然

米大西洋横斷空路

飛躍する日本の姿
訪日の感激　林宣傳部長手記

【東京電話】…

五回目の訪問

國家と國家との…

必勝の成算を…

無限の勇氣を與へて…

督府の新規定員増加

鐵道辭令

人事

急性慢性胃腸病に　戰勝丸　本舗　大阪…

一家健民　わかもと

女性強壯　タナベ　強力ホルモン　エスチモン　内服で…効果正確！　生理の不順・異常　更年期の頭痛・肩凝・不眠・冷感症…の治療に内服で正確　大阪市東區道修町　田邊五兵衛商店

明るい主婦はきれい好き　小さい傷はメンソレータムで手まめに手當してきれいに治しませう　メンソレータム

テイチクレコード　海の底さへ汽車は行く　東海林太郎　日本の母を頌ふ　東海林太郎　三代の盃　主題歌　美ち奴　たいたい音頭

指導者の陣頭指揮

新春より全團一齊に敢闘
臺灣奉公壯年團長指令

臺灣奉公壯年團では各般指導者の陣頭指揮が緊要とされてゐるに鑑み二十三日左の如き「各般指導者の陣頭指揮徹底に關する本部指令」を全島各團長に通達、來年新春早々を期して全團一齊に最も敢然果敢に實踐することとなつたが、成果は極めて注目される

臺灣奉公壯年團指令

大東亞戰爭第二年の島本團は夙に本團實踐要項を決定し其の具體的實踐目標五項目を宣言して之が強烈なる實踐運動を展開しつつあるが、之に付ては各界、官公私各團體の指導的立場に在する人士の率先的努力とその熱烈意欲を致す事極めて切なるものあり、然るに之等人士の中には稍もすれば從來の[illegible]に堕し[illegible]決戰下に於ける其の公私生活に國民的自覺と實踐を缺くの憾りを受くる者少しとせず、[illegible]右に鑑み本團は來る昭和十八年新春を期して首題運動を大々的に展開せんとす、各團長は右趣旨の下在地關係各界との連絡を保しつつ昭和十八年新春早々本運動を最も強靭果敢に展開すべし
右指令す

運動展開要領

實施要項

1、聲明書發表　本運動に關する右聲明書は本部に於て各新聞紙上に臺灣奉公壯年團一月五日附朝刊の豫定

2、懇請狀　(1)の聲明書に基き奉公運動の陣頭指揮方の懇請狀を作製(各團に於て適宜に)[illegible]各市街庄團長を以てしこれを在地各界、官公私各團體の指導者宛發送すること

3、懇談會　(2)の懇請狀發送直後の適當なる日時を選びて之等の指導的人士、代表者各界團、奉公會員を招致し懇談的陣頭指揮に關し懇談を開催すること、右懇談會は各市街庄團主催とし地方に依り本部役職員之に出向することあるべし

4、其の他　市街庄別に應じ團員を動員して適切なる效果的方法を講ずべし

【註】右運動展開は各團の熱烈なる創意的活動に俟つべきは勿論なるも、之に際しては飽く迄大局的見地と冷靜に依據し[illegible]を誤ることなかれ

御救恤金傳達式
けふ臺北市正廳で擧行

臺北市では二十六日午前十時から市正廳で第二回臺北市罹災者に對する[illegible]傳達式を擧行、[illegible]以下三百八名に對し[illegible]氏一同を代表して[illegible]式したが、罹災者一同は[illegible]ひたすら[illegible]力をいたすことを誓ひ合つた

御下賜金の傳達式

臺北州廳では二十六日午前九時から[illegible]

賞賜物件の傳達式

臺北市では二十六日午前十一時から市長公舍で[illegible]より夫々一時賜金の傳達を[illegible]

銑鐵增産戰を展開
豐富にある大行山脈の鐵

【北京同盟】大東亞共榮圏建設を目指して[illegible]「鐵の部隊」が華北の[illegible]大行山脈の天險に沿つて[illegible]

製鐵史の先驅

[illegible]

增産の陣頭で奮闘

[illegible]

新生ビルマでは輝く大東亞一周年を迎へてバー・モ長官以下希望溢れる建設へ一層强固なる決意も新に盛大な記念行事をラングーンで開催した(寫眞は日本語學校生徒の市中行進)

脇原兵長戰死
數々の武勳貽し

臺北市[illegible]町三ノ一脇原兵長[illegible]兵長は昭和十五年七月出征以來、南方、大陸の各地に轉戰數々の武勳を建ててゐたが本年十月南方〇〇にて數々の勳功を貽して壯烈な戰死を遂げた旨この程市へ公報があつた、[illegible]

臺北桔梗倶樂部あす總會

臺北桔梗クラブでは二十七日午後一時より市公會堂に於て本年度定期總會を開く[illegible]

呂永木君散る

[illegible]

增産に大馬力

[illegible]

汪院長
平沼男邸、頭山翁宅を訪問

[illegible]

頭山翁宅

[illegible]

鈴木臺北憲兵分隊長
新竹方面を視察

[illegible]

中支那煙草組合 解散剩餘金獻納

[illegible]

早くも血書志願
適格青年悉く感動す

[illegible]

正月餠も自給で
臺北州農民訓練所の餠搗風景

默々働く洗濯阿媽
話題も單純印度インテリ
昭南の女達

【昭南にて陸軍報道部南方派遣女流作家水木洋子、[illegible]】

洗濯阿媽

[illegible]

カフエスの女

[illegible]

印度インテリ婦人

[illegible]

女勞働者

[illegible]

ダンサー

[illegible]

日本の彼女達

[illegible]

昭南の喫茶店
田村孝之介畫

[illegible]

裏街の印度人達

[illegible]

正月用食糧品配給

[illegible]

◇味の素追加配給　[illegible]
◇小麥粉　[illegible]
◇食用油　[illegible]
◇蒟蒻　[illegible]
◇ぜんざい　[illegible]
◇醬油　[illegible]
◇明礬　[illegible]
◇白糖　[illegible]
◇豆　[illegible]
◇ソース　[illegible]
◇キナコ、ウドンその他

今年は十四ヶ月分貯蓄
臺北市役所職員申合せ

[illegible]

荷物事故防止週間
好成績裡に終了

[illegible]

嘉義市方委例會

[illegible]

所持金を强奪

[illegible]

臺北農業傳習所
創立十周年記念式

[illegible]

視學國校長異動
臺北州發令

[illegible]

御神酒を配給
一戶に四合

[illegible]

氣勢擧らぬ寂しさ
ワシントンのクリスマス

【リスボン二十四日同盟】[illegible]

お正月は敬虔に
壯年團長懇談會開催

【新竹電話】[illegible]

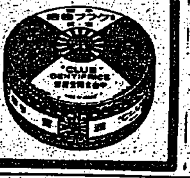

藥用 クラブ 齒磨
口中のバイ菌をも淨化する

今夜の番組

(第一放送)[illegible]

三國志 (赤壁の巻)
(938)
吉川英治 作
矢野橋村 畫

建業會議 (一)

[illegible]

頑症の
痔と皮膚病に
カミッツス
[illegible]

◎新學期開始
今や入會の好機!!
自宅で習へる中學講義録
勤勞獨學青少年のよろこび

見本無代進呈
東京市牛込區[illegible] 東京豫備學校

臺灣日日新報
本日夕刊共六頁

陸鷲東印度に大戰果
カルカッタ埠頭猛火
敵機二十二を撃墜破

【東京發至急報】大本營發表（十二月二十六日十六時）緬甸方面帝國陸軍航空部隊は東部印度に於ける敵航空基地の攻撃を續行中にして十二月二十一日以降現在までに判明せる主要なる戰果左の如し

一、わが攻撃に依る戰果

（一）十二月二十二日カルカッタ及びチッタゴン埠頭を攻撃し各々數ケ所に火災を生ぜしめ輸送船一隻を炎上敵機一機を撃墜す

（二）十二月二十三日フエンニイ飛行場を攻撃、敵機三機（內不確實なるもの一機）を撃墜、九機を炎上又は大破せしむ

（三）十二月二十四日カルカッタ附近の油槽群及び兵器工場を攻撃し大火災を生ぜしむ

二、わが基地に來襲の敵機に與へたる損害

（一）十二月二十一日アキャブに於いて地上火器に依り敵機二機を撃墜す

（二）十二月二十三日マグウエに於いて地上火器に依り敵機二機（內不確實なるもの一機）を撃墜す

（三）十二月二十四日マグウエに於いて空中戰及地上火器に依り來襲せる敵全機（六機）を撃墜す

三、本期間中同方面に於けるわが方の損害左の如し

炎上せるもの倉庫二棟及び飛行機一機、未だ歸還せざるもの一機

衆議院豫算委員長 金光庸夫氏に內定

【東京電話】衆議院豫算委員長の後任は二十七日の院議により金光庸夫氏に內定した [illegible]

陸鷲初の夜間空襲
南方軍發表

【〇〇基地二十五日發同盟】二十日深更カルカッタを始めインド諸要地に對して壯烈極まる初の夜間空襲を敢行したわが陸鷲部隊は引續き攻撃の手を緩めずインド東北方要地に對して猛烈な攻撃を續行、敵軍事施設に多大の損害を與へたが右に關し南方軍では二十五日左の如く發表した

一、わが陸軍航空部隊は二十日夜のカルカッタ攻撃に引續き連日インド東北方要地に對する攻撃を續行せり確認せる戰果左の如し

（イ）二十二日夜、カルカッタの重要軍事施設を攻撃せる部隊は全彈を命中せしめ大火災を生ぜしめたり爆撃後追跡し來るP四〇型三機中一機を撃墜せり

（ロ）二十三日午後フエンニイ飛行場を大挙攻撃せる部隊は同飛行場に蝟集しありし敵機を捕捉し地上において九機を炎上大破し空中戰において三機を撃墜せり

（ハ）同日夜チッタゴン軍事施設を攻撃せる別働隊はこれを火網をもつて捕捉、大火災を生ぜしめたり

（ニ）本攻撃間敵地上部隊及び航空部隊の挑戰は見るべきものなし

二、わが航空部隊並びに地上部隊は二十四日午後同時に來襲せる敵ホーカー・ハリケーン六機を攻撃し地上砲火により二機を、空中戰により四機を撃墜して全機を撃滅せり

三、本作戰間われに損害なし

連續四回の夜間爆撃
敵軍事施設は重大損害

【〇〇基地二十六日發同盟】南方軍發表（二十六日十四時）我が陸軍航空部隊は二十四日夜半更にカルカッタの軍事施設を攻撃し左の戰果を確認せり

一、一隊はキタキール・ドック附近軍事施設地帶及びハッヂフッヂ油槽群に必中彈を浴せ五ケ所より大火災を生ぜしめ更に送油管數ケ所の爆發を確認せり

二、別働隊はカルカッタ北方郊外の軍需工場地帶を攻撃し全彈命中せしめたり

三、我が方全機無事歸還せり

鮮なカルカッタ奇襲
攻撃隊指揮官〇〇部隊長談

【〇〇基地二十六日發同盟】インド東部の英米軍航空基地に對し [illegible] カルカッタに向けて進んだ [illegible]

猛烈 [illegible]

撃墜 [illegible]

陸軍機甲整備學校 各種學生修業式
畏し・侍從武官を御差遣

【東京電話】[illegible]

米英の反攻企圖粉砕

【東京電話】ビルマ反攻を企圖する [illegible] チッタゴン、フエンニイを基地に [illegible]

石油タンクに命中彈 [illegible]

海軍司政長官發令

【東京電話】海軍司政長官發令（二十六日）[illegible]

在印度米英軍 コンミユニケ

【バンコック二十六日發同盟】[illegible]

ダルラン暗殺者 死刑の宣告
共犯者なし

【リスボン二十五日發同盟】ロンドン來電、アルジエーからの報道によれば「佛聯邦」の [illegible]

人事

[illegible]

優渥なる聖旨奉體 聖恩に應へ奉らん
松平貴族院議長謹話

【東京電話】貴族院では二十六日の院式に際し [illegible]

有難き聖慮の程に 滿堂たゞ恐懼感激

【東京電話】院式第一日を前日の後 [illegible] 天皇陛下には午前十一時玉座に御着 [illegible]

奉答文案可決
衆議院本會議

【東京電話】衆議院は院式終了後午前十一時三十五分本會議を開き [illegible]

貴族院調査會 事前審議進捗

【東京電話】[illegible]

けふ兩院本會議

【東京電話】第八十一回帝國議會は去る二十四日召集、同日成立をつげたが二十六日畏くも天皇陛下親臨の下に [illegible]

衆議院の勅語奉答文

【東京電話】衆議院の勅語奉答文左の如し

恭シク惟ルニ [illegible]

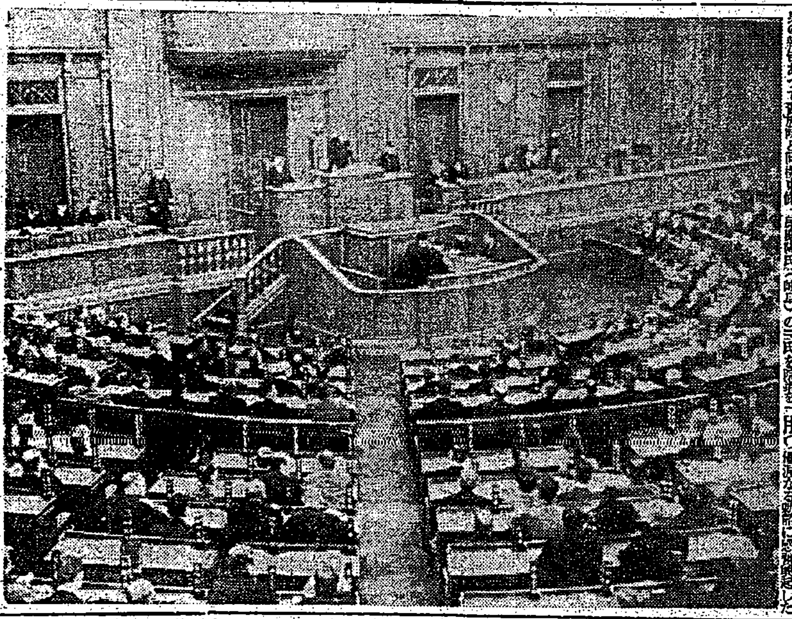

第八十一帝國議會召集 寫眞は議長の挨拶—衆議院に於て—

渾身の誠を盡さん
岡田衆議院議長謹話

[illegible]

官吏の陣頭挺身要請
前例なき中央廳幹部會議

【東京電話】政府は第八十一帝國議會 [illegible]

府外事部機構を改革
第一、二課廢止、管理、調査課新設

[illegible]

浪曲大東亜戰爭第一輯
御旗の下に
ビクターレコード
天中軒雲月

振替貯金を利用して 簡單に金錢信託が出來ます
三井信託

新年號 定價五十錢
文藝春秋
俗論に就いて 岡 不可止
草莽の論理 保田與重郎
學校地方分散論 大槻正男
再起奉公 保利清
勅題 吉植庄亮
西遊記の夢 中谷宇吉郎
愛讀文章 菊池寛
狩野芳崖のこと 山田孝雄
萬葉集の山ヂサ新考 牧野富太郎
ゲマスからクルーアンへ 井伏鱒二
汪精衛清談錄 汪精衛 太田宇之助
旅愁（四篇） 橫光利一
富士と水銀 橋本英吉
戰爭完遂方の根源 座談會

上野誠一著 油脂化學及油脂各論 正編 增補版
青木芳彦著 改訂增補 化學還元論
物理學講演集
丸善株式會社

博文館新刊
荒木巍著 幸運兒
深田久彌著 紫陽花姬
佐佐木信綱著 近世和歌史
武田祐吉著 上代日本文學
防空の知識と救護
田林綱太著

パピリオ
クレーム三種、粉白粉十二色、ほゝ紅十二色、口紅八色

社說

生產增强と臺灣の協力
指導する當局の責任重且大

[illegible]

試驗機關改善充實
"水稻試驗"で品種の改善
全島農試所長會議初日

[illegible]

臨時木材增產對策
翼政會で首相に進言

[illegible]

新高都市開發會社
創立へ突進だ 森田知事は語る

[illegible]

倍額增資斷行へ
臺拓高山理事の歸臺談

[illegible]

戰時物價政策樹立
督府商政課で建設的意見聽取

[illegible]

南部丸、長糯 標準米査定終る

[illegible]

敵產管理割當決る
臺銀はチャータード銀行ビル

[illegible]

新舊法幣交換 上海は好成績

[illegible]

泰と佛印が目標
上海硝子で增產を計畫

[illegible]

油脂消費規正强化
商工、農林兩省で計畫

[illegible]

捕災準備金貯金

臺灣精機工業 臺南工場操業

南海興業增資

[illegible]

私のソバカス取つた話!

[illegible]

馬の貧血防疫徹底
家畜防疫法の緊要性を强調 防疫會議、高澤技師談

[illegible]

海洋漁業の統制
三大水產系統別に新會社

[illegible]

大海戰の海域

南太平洋の島々
寶庫ニューカレドニア

[illegible]

ニューカレドニア

[illegible]

製糖强化は益々必要
甘蔗作付面積減少論は無謀 藤山日糖社長語る

[illegible]

三銀行增配確定的
督府財務局大藏省へ申達

[illegible]

社債發行豫定額
第四、四半期五億九千餘圓

[illegible]

商況(廿六日)

短期新東 九十圓へ

兜町前場況

[illegible]

東京短期前場

[illegible]

東短取組喰合

東京長期總取組

東京銀行實株

[illegible]

貯蓄は銃後の彈丸!!

第一生命保險相互會社 東京・日比谷

畏し御內帑金賜る

アンダマン便り

[illegible]

內科 小兒科 南風原病院

記念 大猫 京染

新年號大評判 婦人俱樂部 50錢

▲夫は生きてゐる
▲昭南島に働く日本女性の座談會
▲戰時下の結婚相談 倉永菊千代
▲國の戰力、家庭の戰力(對談)
▲征け!海の若武者
もんぺさん(中野實)
旅人椰子
牧草
愛は血ならず
和服裁縫の手本 女物袷長着
洋裁の誌上講習 冬の婦人子供服
上達講座 ペン字と手紙文
奧樣必携 お台所の經濟重寶集
實用新案 大人防空靴と子供運動靴

新年號 講談俱樂部 六十錢

新連載二大長篇傑作
現代小說 青山白雲 牧野吉晴
海洋小說 颶風の海 角田喜久雄
▲土に生きる人々
▲米海軍今後の作戰目標 平出大佐
▲兵兒物語 星月茂
落實 河合源太郎
虎穴の志士
特別長篇讀切 亞墨利加討 久生十蘭
天誅組乾十郎
道德的天才
水戶の巨砲
正中の変
念力觀音像
馬驗
春待つ國
金子八段 藤川五段 決戰記
夢の對面
大東亞戰 興廃の鍵

講談雜誌 新年号

銃後感激 良人の秘密 木村毅
大東亞明朗感激集
船上初日の出 海野十三
男子出生 三木寬一
美しき海南島 小山寬吉
第一線の新春
新しき大戰決へ
裸体武士道 横溝正史
母の墓標 山岡莊八
孝女桜 野村無名庵
戰國佳話 めをと鎧 山本周五郎
博文館

畏し御内帑金賜る
優良私設社會事業團體に

【東京電】畏くも天皇陛下には紀元二千六百三年の佳節に際り全國優良私設社會事業團體に對しその事業獎勵の思召を以て特に御内帑金を下賜あらせられた、恩賜に浴した團體は社團法人マリヤ…

南支那海の風浪物かは
前田大將遭難機搜査に殊勳
漁船壽丸に譽れ輝く感謝狀

海南島 誇りを 佳き日

小野田氏を臺北州の參事に 判議に任命

感謝狀

香川縣水產試驗場所屬壽丸、四號

昭和十七年九月五日 ボルネオ方面に搭乘中の前田大將…

昭和十七年十二月二十日 ボルネオ方面陸軍最高指揮官 山脇正隆

戶川軍屬戰死

日本の實力を再認識
舊香港防衞軍參謀 ブーン少佐の手記

一、戰前の感想　二、戰爭中の感想　三、現在の心境　四、大東亞戰爭結末

船舶の燃える劫火
英の最期を思はす
香港攻略一周年 木村領事談

比島〇〇基地より

（上）戰暇に體力を錬る陸鷲の勇士達
（下）飛行場の整備に協力する原住民

アンダマン便り

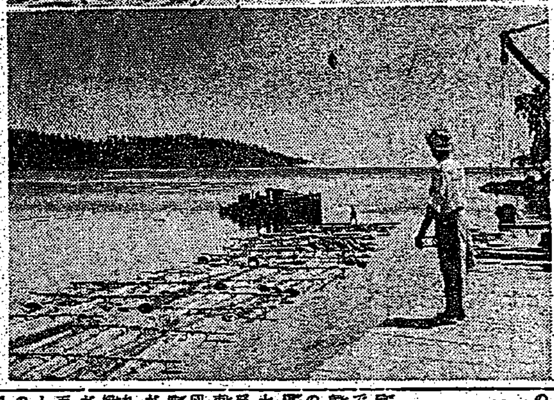

果敢なる運動を展開
臺北市奉公壯年團 一年ヶの足跡を顧る

一、對内實踐事項
二、對外實踐事項

"誠"こそ吾等の精神
命令に絶對服從が肝要

年末年始の自肅
臺北市奉公班へ通達

遺家族援護費へ一千圓寄附

黑い太陽繞る日米戰
來春の皆旣食に 我が觀測陣必勝の備へ

迸しる島民感謝の誠
獻金部隊、陸海軍部に續々

譽の志願兵へ壯丁國員應募
堅き決意を表明

獻艦運動を協議
藝術各界の代表打合せ

ラヂオ
第一放送　第二放送

香り床しく 美髪に輝く
頭髮香水 薫の雫

ナリス粉白粉 もちろん自然そのままで 大阪 ナリス化粧品 本舖

内科 吉田内科醫院

國際映畫株式會社 第十五期決算公告

南興公司 第九期決算公告

臺灣鋼材配給株式會社 公告

海山輕鐵株式會社 株式名義書換停止

南風原病院 内科 小兒科

ペン字と手紙文 お台所の經濟重寶集 上達講座 大人防空

ポプラ印 イソキンと米糊 高級萬年筆用各種 高級事務用文房糊卓上用 工業用 發賣元 近藤商會

冷症に神經痛に 家庭温泉に ミネラールで 代理店 東京堂藥局 長谷川長衛商店

民事、刑事、法律事務 辯護士 古山春司郎

小兒科 信生堂醫院

臺灣電氣工事統制調査會 電氣工事業者各位

一、各自手持在庫調 二、未完成工事件名調 即時報告

銃後 彈丸!! の 相互保險

萬媒

友邦日本の偉大さ
南方諸地域の華僑親日に轉向す
日本警察精神を禮讃

厦門警察官留學生

【臺北電話】臺北の警察官練習所に入所中の厦門市警察局警察官……十五日午後一時三十分……

[illegible]

百二十萬圓の增額
高雄州十八年度決戰豫算

【高雄電話】高雄州の昭和十八年度豫算は……

[illegible]

一月常會申合事項決定

[illegible]

火を吐く大講演會
各地に湧上る志願兵熱

嘉義　[illegible]

員林　[illegible]

朴子　[illegible]

大田廳長
夫婦足で一等賞

[illegible]

三若櫻島還す

[illegible]

農村を行脚

[illegible]

理蕃警察陣完璧
新竹州警察部幹部異動

[illegible]

方面感謝式典執行

[illegible]

信用組合の獻金

[illegible]

赤誠の獻金

軍司令部（廿六日）

[illegible]

國防獻金

[illegible]

恤兵金

[illegible]

海軍武官府（廿六日）

[illegible]

建艦獻金

[illegible]

恤兵金

[illegible]

獻品

[illegible]

陸士の榮冠獲得
デング熱冒しての殊勲

【新竹電話】新竹中學校は……

[illegible]

しめやかに郡葬
比島戰病歿の義勇隊員

【新竹電話】……

[illegible]

お山の敢鬪
農産物品評會で

【新竹電話】本地の人々に負けて……

[illegible]

戰ふ女性の内職組合（1）
遺家族婦人は勿論
蹶起した高雄全女性層

【高雄電話】支那大陸に或は南方……

[illegible]

△懇談會出席者

來賓側

[illegible]

△主催者側

[illegible]

中原課長談　[illegible]

森岡氏　[illegible]

武勲今ぞ燦たり
英靈へ南國の花は薫る

[illegible]

香港建設抄（一）

[illegible]

觀察會議

[illegible]

植督訓辭傳達式

[illegible]

お山に適地發見
玉咲つづら藤を栽培

[illegible]

全島中等野球、庭球大會

[illegible]

七段對五（八）段戰

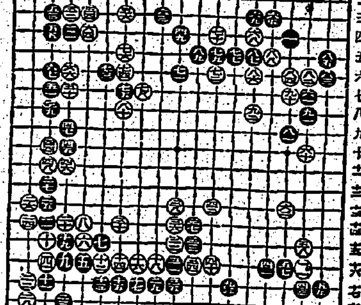

【第三局ノ七】　七段　瀬越憲作　先番　六段　藤澤庫之助

[illegible]

白の重大過機

[illegible]

大いなる祭 (19)

中野實作　三芳悌吉畫

[illegible]

歴史の日（七）

[illegible]

澎湖島便り

沸る志願兵熱

[illegible]

飯の分量よりも消化率が肝要！

多く食べるより多く消化させなくては健康は保たれません　イーストそのものと面白いほど食物がこなれ肥り病弱は……

新鮮イースト

回復します。百匁二圓・五十錢　全國有名藥店に在り

虚弱妊婦

生肝の全有效成分にて……

貧血を防ぎ呼吸器を強化しますから冷え性、衰弱等も快復し經過頗る順調

エビオス

水産化學工業製造

結核　病原を去り榮養を増進す

肺結核　肋膜炎　腺病質　神經衰弱　榮養不良　常習頭痛

疲れを知らぬ丈夫な體をつくりませう。結核の憂ひを持つ方々は一日も早く御試用下さい

ビタミンAD大量配劑　活性ヨード劑

オスネ　エース

一圓八十五錢　四圓三十錢　八圓　藥店にあり

花の様な素肌美が寒さに負けずに活き活きと開きます

アイデアル　クリーム　五百番　コールド

東京　高橋東洋堂

活動俳優　艶麗光澤寫眞

愛知縣豊橋市公會堂前　ひかり社

ニキビが取れて色白くなる

滿洲國醫臺灣醫師試驗　問題解答集　各科重要問答集

合映畫と演藝

大世界　臺灣劇場　新世界　芳乃館　芳明館　萬華戲園　台北合同興行会社

肌を養ふ液狀クリーム　クラブ美身クリーム　ドーラン

A-O 結核　發疫元

結核檢診（ツベルクリン反應）

適應症　虚弱體質、潜伏結核、瘰癧、肺尖加答兒、肺門浸潤、肺結核初期、結核疑症、喘息、肋膜炎、腹膜炎、眼結核、外科結核、其他の結核性疾患、バセドウ氏病甲狀腺腫

製造元　有馬研究所　販賣元　株式會社須美商店　大阪市東成區高殿町三丁目二十七

腎臓病に　臨床實驗上確認された理想的新利尿劑

利尿作用著しく　浮腫は速に消退し　尿蛋白その他病毒素を排泄す　甘味にして飲み易く　連用するも副作用のない純植物性利尿劑

ジンゲン

製造發賣元　株式會社林原十郎商店　岡山市紙屋町　振替岡山三〇〇三番

良書紹介・腎臓病の名著「腎臓病と其養生法」　醫學博士佐々廉平著

ポレオン　中耳炎　扁桃腺炎　蓄膿症に　「日染」錠

NISSEN

二基ズルホンアミド純正劑